

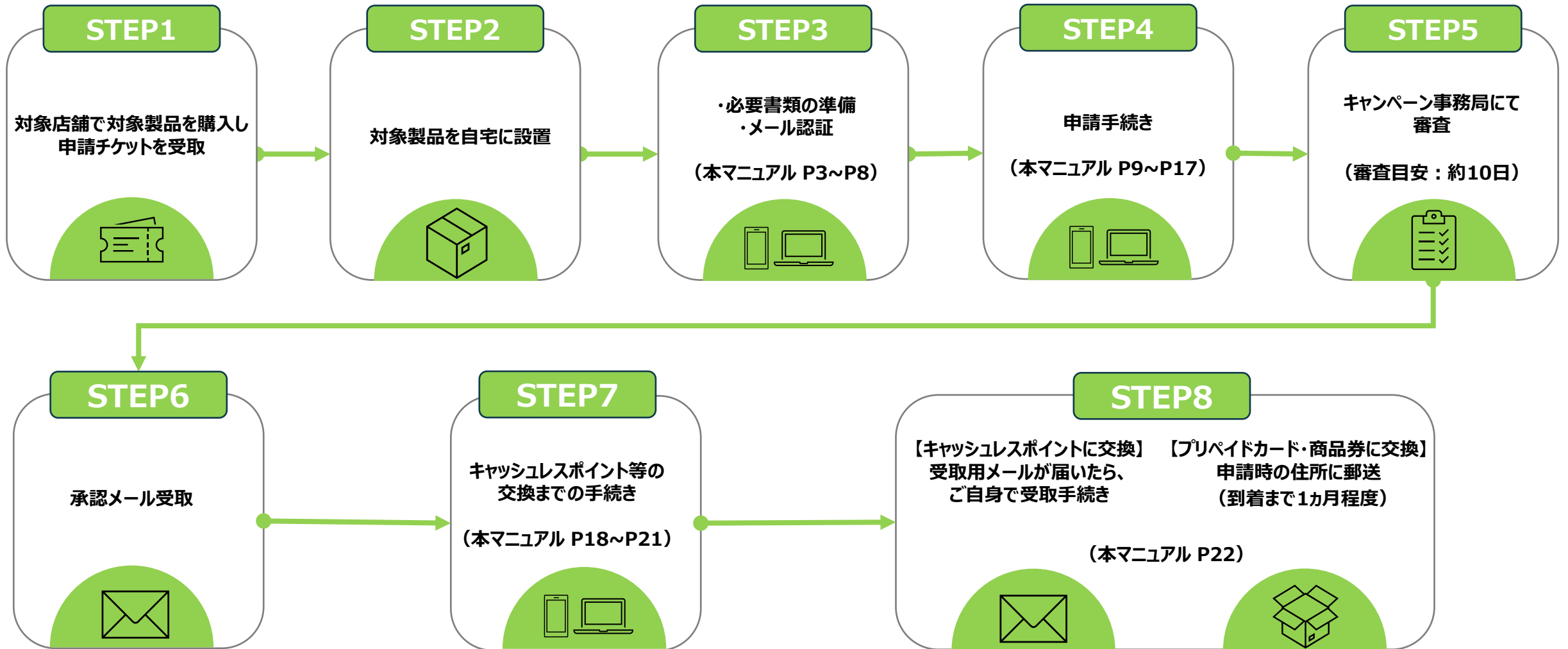

ぶちエコやまぐち省エネ家電等 購入支援キャンペーン 申請方法

2026.06.22 ver1.00

全体の流れ



申請方法（メール認証）

事前準備

ポイント申請に必要なもの

- ① 申請チケット
- ② 購入製品の領収書またはレシート
- ③ 購入製品の保証書
- ④ 設置後の設備画像

① 申請チケット



※②～④は、写真の添付が必要です。

※キャンペーンは予算の上限に達した時点で、受付を終了します。また、申請チケットをお持ちの場合でも申請先着順でのポイント交付となります。

Webからの申請には、申請者本人のメールアドレスが必要です。

メールアドレスをお持ちでない方は、紙での申請になります。

紙申請書は、購入店舗でのお受取りいただくか、キャンペーン特設サイトからダウンロードしてください。

※紙申請の場合はキャッシュレスポイントへの交換はできませんのでご注意ください。

スマートフォンから申請される方（申請チケットQRコード読み取り）

1



①対象製品購入時に、店舗から受け取った申請チケットの中面に記載されているQRコードを申請者ご自身のスマートフォンで読み取ってください。

2

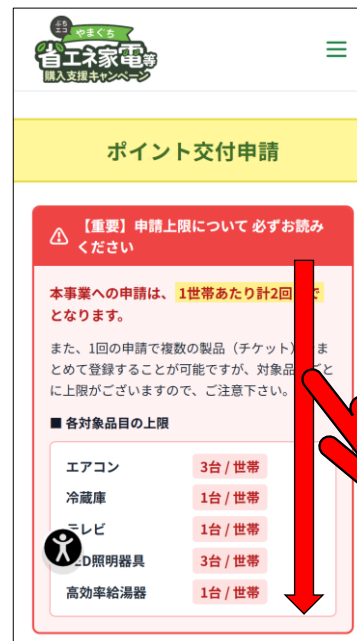

②ポイント交付申請の画面が表示されたら、注意事項を確認し、下へスクロールしてください。

3



③申請チケット中面に記載された12桁の専用コードが入力されていることをご確認の上、「コードを確認する」をクリックしてください。
※QRコードを読み取った場合、専用コードが自動入力されます。

※QRコードは、(株)デンソーウェーブの登録商標です。

パソコンから申請される方



①キャンペーン特設サイト上部右の「利用者申請はこちら」をクリックしてください。

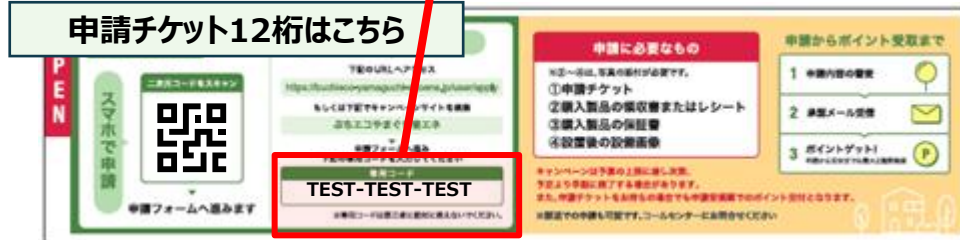

②申請チケット中面に記載された12桁の専用コードをページ下部にあるフォームに入力し「コードを確認する」をクリックしてください。

1

メール認証・利用規約の同意

ポイント交付申請

入力されたコード
✓ SEGS - CHPF - ARSA

コード入力 → **メール認証** → 申請内容入力 → 確認 → 完了

メールアドレス認証
ご入力いただいたアドレス宛に認証メールをお送りします

*は入力必須項目です

メールアドレス*
example@example.com
申請結果や16桁コードのお届け先となります

確認用*
もう一度ご入力ください

利用規約への同意*
最後までスクロールすると同意チェックが有効になります

ふちエコやまぐち省エネ家電等購入支援キャンペーン 利用規約
令和8年5月29日 施行
(総則)
第1条 本規約は、山口県（以下「県」といいます。）が実施する「ふちエコやまぐち省エネ家電等購入支援キャンペーン」（以下「本キャンペーン」といいます。）に関し、ポイント等の交付を申請する者（以下「申請者」といいます。）が遵守すべき事項や条件を定めるものです。本キャンペーンに係るポイント等の交付申請は、本規約を承諾の上で行うものとし、申請を行った場合は本規約に同意したものとみなします。
(定義)

✓ 規約を最後までお読みいただきました

上記の利用規約を確認のうえ、内容に同意します

△ 認証URLの有効期限は24時間です。
@buchieco-yamaguchi-shoene.jp からのメールを受信できるよう、迷惑メール設定をご確認ください。

戻る **認証メールを送信する →**

① **受信可能な申請者本人のメールアドレス**を入力し、利用規約に同意後、「**認証メールを送信する**」ボタンをクリックし仮登録をしてください。入力いただいたアドレス宛に本登録申請のURLをお送りします。

なお、利用規約への同意は、全文を確認いただくとチェックができるようになります。

※迷惑メールの設定をされている場合は、「@buchieco-yamaguchi-shoene.jp」からのメールを受信できるように、**迷惑メール設定から解除**、もしくは受信設定をしてください。

ポイント交付申請

コード入力 → **メール認証** → 申請内容入力 → 確認 → 完了

認証メールを送信しました
メール本文中のURLをクリックして認証を完了してください

メールをご確認ください
以下のアドレス宛に認証URLをお送りしました。
メール本文中のURLをクリックすると、申請内容入力に進めます。

送信先メールアドレス
メールアドレス

△ URLの有効期限は24時間です。
期限内にメール内のURLをクリックして認証を完了してください。

メールが届かない場合

- 迷惑メールフォルダに振り分けられていないかご確認ください。
- 受信拒否設定がされている方は、@buchieco-yamaguchi-shoene.jpからのメールを許可してください。
- メールアドレスを入力ミスされた可能性があります。「アドレスを変更する」から再送できます。
- 5分以上経過しても届かない場合は、下のボタンから再送してください。

アドレスを変更する **認証メールを再送する**

メール認証

2

ぶちエコやまぐち省エネ家電等購入支援キャンペーン事務局です。

以下の専用コードでメールアドレス認証を受け付けました。
専用コード: 5EG5CHPFARSA

下記URLより申請フォームへお進みいただき、必要事項を入力の上、申請を完了してください。

※上記URLはメールが届いてから24時間のみ有効です。
有効期限が切れた場合はお手数ですが再度メールアドレス登録を再度行い、URLの再発行をお願いいたします。

★本メールは、自動送信しております。送信専用のため、ご返信いただいてもお答えできませんので予めご了承ください。

②届いたメールに記載されたURL をクリックすると、メール認証が完了しますので、申請手続きにお進みください。

※メールに記載されたURLは、メールが届いてから24時間のみ有効です。
有効期限が切れた場合は、お手数ですが再度メールアドレス登録を行い、URLの再発行をお願いいたします（本マニュアルP5～）
なお、URLを再発行する場合にも、同じメールアドレスで申請可能です。

申請方法（申請手続き）

必須項目の入力

ポイント交付申請

進捗: 1. コード入力 (完了) 2. メール認証 (完了) 3. 申請内容入力 (現在) 4. 確認 5. 完了

※は入力必須項目です

1 申請者情報
ご本人の情報を入力してください

お名前*
姓: 山田 名: 太郎

お名前(フリガナ)*
セイ: ヤマダ メイ: タロウ

ご住所*
〒 753 - 0001 住所自動入力
山口県
市区町村(例: 山口市)
町名・番地(例: 宮野上 1-2-3)
建物名・郵便番号(任意)

電話番号*
0901112222

年代*
選択してください

世帯主のお名前* 申請者名をコピー

①申請者情報を入力してください。
なお、情報入力時は以下内容についてご注意ください。

申請者情報	入力方法、注意事項
ご住所の郵便番号	半角数字にて入力をお願いいたします。 山口県内の郵便番号以外を入力した場合はエラーとなり、申請できません。
電話番号	半角数字にて入力をお願いいたします。
年代	選択欄からの回答ください。
補助金・給付金との併用について	本事業については、県内市町の省エネ家電補助金との併用を禁止しております。 高効率給湯器については、経済産業省の「給湯省エネ2026事業」は併用可能です。 その他の補助金を併用する場合は、必ず併用先の補助金の要綱などを確認し、併用可能であることを確認してください。

必須項目の入力

② 購入店舗
テスト店舗 (地域協力店) 地域協力店

③ 購入対象製品*

製品カテゴリを選択

型番を検索 (例: AA-BB1122-W)

※検索しても製品が表示されない場合は、お手数ですが事務局 (050-5893-1313) までご連絡ください。

この製品の還元金 (自動表示)
対象製品の選択により自動計算されます **0000 pt**

購入日*

年/月/日

対象期間: 2026年5月29日~2027年1月31日

購入金額 (税別)*

128000 円

レシートに記載の税抜価格を入力ください。
数字のみで入力ください。

買い替えですか?*

買い替え 新規での購入

添付資料*

3点すべての画像を添付してください (jpg/png/pdf, 10MBまで)

- ② 購入店舗名が表示されますので購入した店舗と相違ないことを確認してください。
購入店舗名に相違があった場合は、利用者向けコールセンターまでご連絡ください (TEL : 050-5893-1313) 。
- ③ 購入対象製品情報を入力ください。
情報入力時は以下内容についてご注意ください。

内容	入力方法、注意事項
購入対象製品 製品カテゴリを選択	エアコン、冷蔵庫、LED照明器具、テレビ、高効率給湯器の選択肢から該当するものを選択ください。
購入対象製品型番 を検索	自動検索にて表示された候補の中から該当するものを選択ください。
購入金額 (税別)	必ず税別価格にてご入力ください。 また、対象製品以外の金額については、含めず入力ください。 例: 配送料、設置費用など

画像のアップロード (領収書/レシート)

添付資料*

3点すべての画像を添付してください (jpg/png/pdf, 10MBまで)

4

① 領収書 / レシート
クリックまたはドロップ

購入日 / 購入店舗名 / 購入項目 / 製品ごとの金額 / 合計金額が見えるように撮影してください。

【よくある不備】

- レシートの一部が切れている
- 画像がぼやけている
- 対象の項目が入っていない

※不備がある場合再度申請が必要になる可能性があります。

④領収書またはレシートについて、「クリックまたはドロップ」をクリックし、対象製品購入時の領収書またはレシートの画像をアップロードしてください。なお、アップロードできるデータは10MB以下のjpg/png/gifとなります。

※購入日/購入店舗名/購入製品型番/製品ごとの金額/合計金額が見えるようにして撮影してください。

※不備がある場合、キャンペーン事務局から修正依頼のメールをお送りします。

【よくある領収書/レシートの不備の一例】

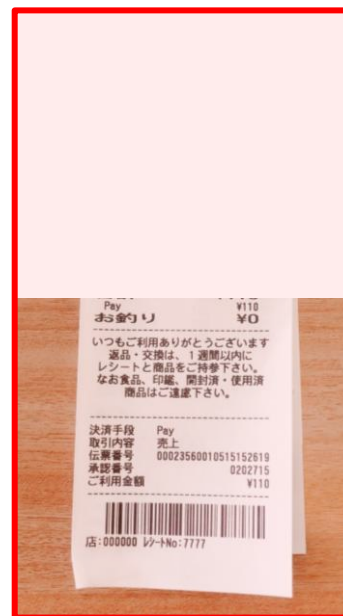

▲レシートの一部が切れている



▲画像がぼやけている



▲必要な項目が含まれていない

【必要項目】

- ・購入日
- ・購入店舗名
- ・購入製品型番
- ・製品ごとの金額
- ・合計金額

画像のアップロード（保証書）

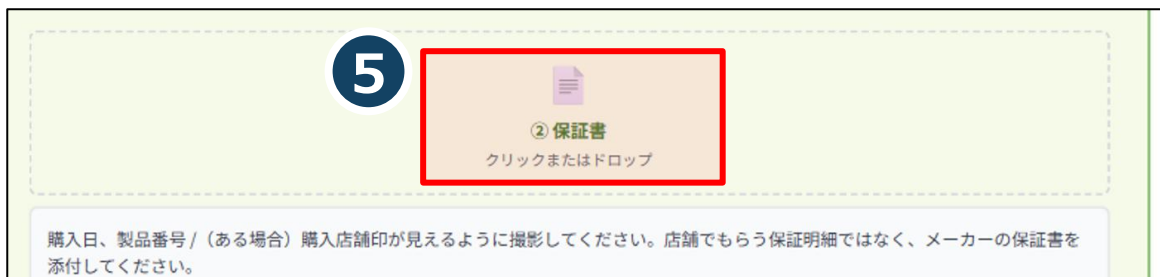

- ⑤保証書について、「クリックまたはドロップ」をクリックし、画像をアップロードしてください。
なお、アップロードできるデータは10MB以下のjpg/png/gifとなります。

※不備がある場合、キャンペーン事務局から修正依頼のメールをお送りします。

【保証書について】

- ・製品型番の記載がある「メーカー保証書」の画像をアップロードしてください。
※メーカー保証書に設置した製品の型番がない場合は、現に設置した製品の型番を申請者自身で記載してください。
- ・メーカー保証書がない場合、製品型番の記載がある「店舗が作成した保証書」（店舗発行のレシート型保証書は除く）でも申請は可能です。

※メーカー保証書、ならびに店舗が作成した保証書がない場合のみ、店舗が作成した所定様式の誓約書での申請を受け付けます。

【よくある保証書の不備の一例】

- ・「メーカー保証書」や「店舗が作成した保証書」に製品型番の記載がない。
※メーカー保証書が取扱説明書の裏表紙にある場合や、複数の製品型番が1冊の取扱説明書にまとまっている場合に、製品型番の記載がないことが多いです。
- ・店舗発行のレシート型保証書のみで申請している。
※店舗発行のレシート型保証書での申請はできません。
- ・誓約書に記載されていない項目がある。
※店舗が作成した誓約書を受け取る際に、全ての項目が記載されているかご確認ください。
- ・画像がぼやけている。
※再度画像を提出していただくこととなりますので、内容を確認できる画像で申請してください。

画像のアップロード（設置後の設備画像）

6 **③ 設置後の設備画像**
クリックまたはドロップ

設置されている製品の周辺も写るように撮影してください。
・エアコン・テレビ・給湯器・冷蔵庫：製品の正面に立ち、2～3m離れた位置から撮影した写真をご添付ください。
・LED照明器具：設置箇所から2～3m離れた位置で撮影した写真をご添付ください

⑥設置後の設備画像について、「クリックまたはドロップ」をクリックし、画像をアップロードしてください。
なお、アップロードできるデータは10MB以下のjpg/png/gifとなります。
※不備がある場合、キャンペーン事務局から修正依頼のメールをお送りします。

【設置後の画像撮影について】

対象製品から2、3 mほど離れた位置から全体が写るように撮影してください。

【申請画像イメージ】



【よくある設備画像の不備の一例】



※製品しか見えない画像では申請できません。
設置した周りの様子が見える画像をアップロードしてください。

必須項目の入力

7

No.1 (未) + チケットを追加

申請上限: エアコン3台、冷蔵庫1台、テレビ1台、LED照明器具3台、高効率給湯器1台まで

12桁コード
SEGS-CHPF-ARSA

購入店舗
テスト店舗 (地域協力店) 地域協力店

購入対象製品*

製品カテゴリを選択

型番を検索 (例: AA-BB1122-W)

*検索しても製品が表示されない場合は、お手数ですが事務局 (050-5893-1313) までご連絡ください。

この製品の還元金 (自動表示)
対象製品の選択により自動計算されます **0000 pt**

⑦申請チケットを複数枚お持ちの場合は、「+チケットを追加」をクリックし、2枚目以降の購入対象製品の情報を入力し、必要な画像をアップロードしてください。

【注意】

本キャンペーンは、1世帯につき2回まで申請ができます。
申請チケットを複数お持ちの方は、上限の範囲内で、1回の手続きにまとめたのご入力をお願いいたします。

ただし、1回の申請製品台数制限がありますので、下記表をご参照ください。

購入製品	申請台数
エアコン	3台/世帯
冷蔵庫	1台/世帯
テレビ	1台/世帯
LED	3台/世帯
高効率給湯器	1台/世帯

8

※不備がある場合再度申請が必要になる可能性があります。

③ 設置後の設備画像
クリックまたはドロップ

設置されている製品の周辺も写るように撮影してください。
・エアコン・テレビ・給湯器・冷蔵庫：製品の正面に立ち、2～3m離れた位置から撮影した写真をご添付ください。
・LED照明器具：設置箇所から2～3m離れた位置で撮影した写真をご添付ください

入力内容を確認する->

⑧全ての入力が完了したら、「入力内容を確認する」をクリックしてください。

入力内容の確認

9

申請者情報

お名前	山田 太郎
フリガナ	ヤマダ タロウ
ご住所	〒753-0001 山口県山口市宮野上 1
電話番号	00000000001
年代	30代

10

還元金合計
チケット1件分の合計 40,000 pt

本キャンペーンは、1世帯につき2回までしか申請できません。
チケットを複数お持ちの方は、上限の範囲内で、1回の手続きにまとめてのご入力をお願いいたします。

11

⑨入力内容を確認してください。

⑩入力内容を修正する場合は「修正する」をクリックしてください。

⑪誤りがなければ「申請する」をクリックしてください。

【注意】

本キャンペーンは、1世帯につき2回まで申請ができます。
申請チケットを複数お持ちの方は、上限の範囲内で、1回の手続きにまとめてのご入力をお願いいたします。

申請完了



- ⑫確認画面の「OK」をクリックにて申請が完了となります。
※認証時のメールアドレス宛に申請完了のメールをお送りしますのでご確認ください。

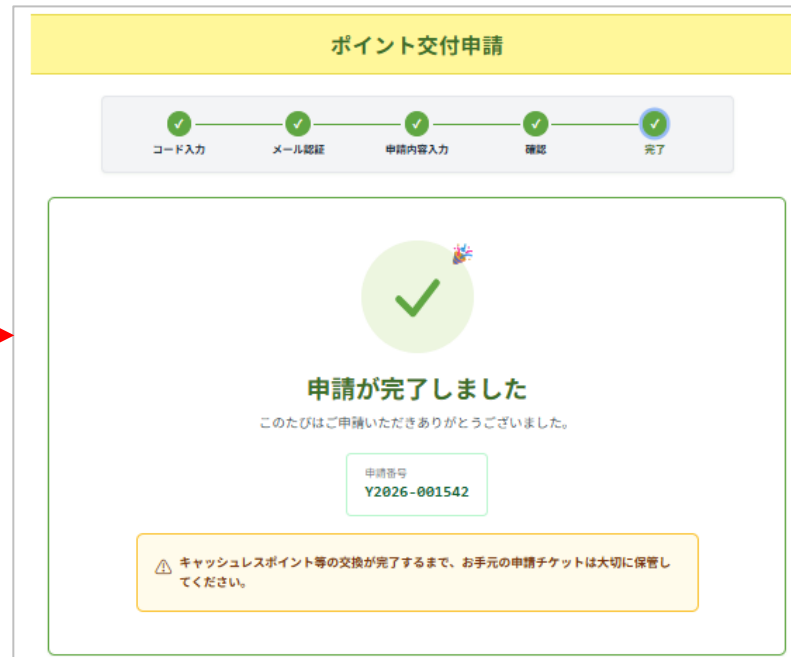

※認証時のメールアドレス宛に申請完了のメールをお送りしますのでご確認ください。

※審査には**約10日**ほどお時間をいただきます。

キャッシュレスポイント等の 交換までのお手続き

キャッシュレスポイント等の交換までのお手続き

1 【ぶちエコやまぐち省エネ家電等購入支援キャンペーン】 審査結果（承認）のお知らせ

ぶちエコやまぐち省エネ家電等購入支援キャンペーン事務局
 ぶちエコやまぐち省エネ家電等購入支援キャンペーン事務局です。
 ぶちエコやまぐち省エネ家電等購入支援キャンペーンへご応募いただき誠にありがとうございます。
 申請いただきました内容を審査した結果、承認となりましたので、ご連絡申し上げます。

購入品目：冷蔵庫
 ポイント交付額：20,000

つきましては、下記ポイント交換サイトのURLにアクセスし、ポイント交換を行ってください。

【ポイント交換サイトのURL】
<https://eco-yamaguchi.jp/point-exchange/>

【ポイント交換有効期間】
 ポイントの交換手続きは有効期限内にお願います。
 期間：令和9年3月7日（日）

※まだポイントの交換は完了していません。
 令和9年3月7日（日）を過ぎてポイント交換の手続きが完了しない場合は、ポイント交換の権利を失効しますのでご注意ください。
 ※いかなる場合も有効期限の延長対応はできません。

★本メールは、自動送信しております。返信専用のため、ご返信いただいてもお答えできませんので予めご了承ください。

ぶちエコやまぐち省エネ家電等購入支援キャンペーン事務局
 TEL：050-5893-1313
 受付時間：10:00～19:00（12月29日～1月3日の期間は除きます）

2 ぶちエコやまぐち省エネ家電等購入支援キャンペーン
 ポイント等交付手続きサイト

アンケートに答えてポイント等に交換する >

3 ぶちエコやまぐち省エネ家電等購入支援キャンペーンアンケート

アンケートにお答えいただき、ポイント等選択にお進みください。

1 【エアコンの購入について】
 あてはまるものを選択してください。購入していない場合は「購入なし」を選択してください。 ※必須入力
 ※複数台購入された方で買い替え製品がある場合は、新規購入のものを除いて買い替え製品の平均値でご回答ください。
 ※転居に伴う購入の場合は「買い替え」を選んでください。

買い替え：元々の製品は15年以上前（2011年以前） 買い替え：元々の製品は10年～15年未満（2016年～2012年）
 買い替え：元々の製品は5年～10年未満（2021年～2017年） 買い替え：元々の製品は5年未満（2022年以降）
 買い増し：これまで使っていた製品は処分せず、追加で新しく買った 新規購入：これまで持っていなかった製品を、初めて買った
 購入なし

2 【冷蔵庫の購入について】
 あてはまるものを選択してください。購入していない場合は「購入なし」を選択してください。 ※必須入力
 ※転居に伴う購入の場合は「買い替え」を選んでください。

買い替え：元々の製品は15年以上前（2011年以前） 買い替え：元々の製品は10年～15年未満（2016年～2012年）
 買い替え：元々の製品は5年～10年未満（2021年～2017年） 買い替え：元々の製品は5年未満（2022年以降）
 買い増し：これまで使っていた製品は処分せず、追加で新しく買った 新規購入：これまで持っていなかった製品を、初めて買った
 購入なし

省エネ家電等の同様の補助 太陽光パネル、蓄電池の設置補助 次世代自動車（ハイブリッド自動車、電気自動車）の購入補助
 これ以上の補助事業は不要 その他（問20に記載してください）

20 本キャンペーンへのご意見やご要望があれば、自由にご記入ください。（200文字以内）

4 ポイント等に交換する >

ぶちエコやまぐち省エネ家電等購入支援キャンペーン事務局
 お客様向けコールセンター
 ☎ 050-5893-1313
 受付時間：24時間対応
 有人対応：10:00～19:00

- ①承認メールに記載のURLをクリックしてください。
- ②「アンケートに答えてポイント等に交換する」をクリックしてください。
- ③アンケートにご回答ください。
- ④アンケートに回答したら、「ポイント等に交換する」をクリックしてください。

キャッシュレスポイント等の交換までのお手続き

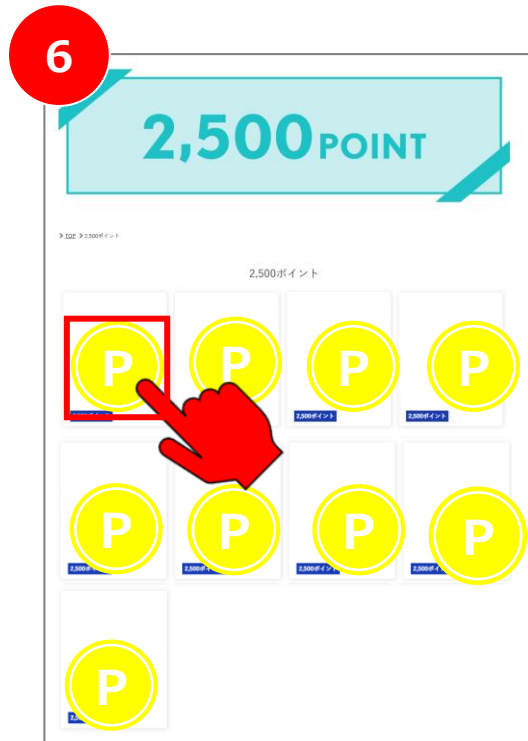

- ⑤ 交換したいポイント額またはプリペイドカード・商品券から選択してください。
※プリペイドカード・商品券は、ご注文から到着までに1か月程度お時間をいただく場合がございます。
- ⑥ 交換したいキャッシュレスポイントを選択してください。
- ⑦ 選択したキャッシュレスポイントにお間違いがなければ、「ポイント等に交換する」をクリックしてください。
※保有するポイント内であれば、複数の商品の選択が可能です。保有ポイントは全て交換するよう選択ください。

キャッシュレスポイント等の交換までのお手続き

申込みをすると、申請者のメールアドレス宛に「card_order@giftpad.jp」からメールが届きます。

交換するキャッシュレスポイント等によりメール内容が異なりますので、メール内容をご確認の上、ご自身で受取り手続きを行ってください。

キャッシュレスポイントを選択された方

【注意】キャッシュレスポイントへの交換は、まだ完了していません。

メールにはキャッシュレスポイントの受取方法が記載されていますので、ご自身で受取りの手続きをお願いします。

プリペイドカード・商品券を選択された方

ご注文を承りましたので、到着までお待ちください（到着まで1カ月程度かかる場合がございます）。

End Of File
